

COMUNE DI SIMALA

PROVINCIA DI ORISTANO



PIANO COMUNALE DI PROTEZIONE CIVILE ANNO 2023



Provincia di
ORISTANO
Provìntzia de Aristanis

All.
B

Allegato B - AdA, SdA e AAS

Schede Aree di Emergenza di protezione civile

Revisione	Data	Oggetto	Approvato
01		Piano di Protezione Civile comunale	
02			

Professionista incaricato

Dott. Ing. Giuseppe Manunza

Il Sindaco:

Gianmarco Atzei

Responsabile del Procedimento e Referente:

Dott. Ing. Silvia Sanna

Data:

Settembre 2023

CARATTERIZZAZIONE DELL'AREA PER L'IDONEITÀ DEL SITO

COMUNE **SIMALA** C.O.M. _____
 PROVINCIA **CAGLIARI** SCHEDA N. **AdA_01**
 REGIONE **SARDEGNA** DATA **01/07/2023**

PROPRIETÀ LOCALITÀ **SIMALA (centro abitato)** QUOTA ALTIMETRICA MEDIA (S.L.M.) m **145**

INDIRIZZO E/O DENOMINAZIONE AREA - PROPRIETARIO
PARCO COMUNALE DI SIMALA (AdA_01 - Località Cruxi Manna - 09090 Simala (OR))

COORDINATE: PIANE UTM GEOGRAFICHE ALTRO _____ FUSO **32N**
 Lat./N **39° 43' 13,322" N** Long./E **8° 49' 50,396" E** DATUM ED50 WGS84

DESTINAZIONE D'USO (SECONDO LO STRUMENTO URBANISTICO VIGENTE)
 Aree S2-S3-S4 Spazi pubblici

AREA DEL SITO mq **9.400**

STIMA CAPACITÀ RICETTIVA NUM. PERSONE **150⁽¹⁾**

INDICATORI DI VALUTAZIONE

A : L'AREA E' GIA' PAVIMENTATA?

Sì (COEFF. A=1) **NO** (COEFF. A=0,8)

COEFFICIENTE Moltiplicativo

A=0,8 A=1
 TIPO PAVIMENTAZIONE
 PARZIALMENTE PAVIMENTATA E VERDE

A - NOTE : _____

B : L'AREA È SITUATA SU DI UN PENDIO E/O SU DI UN TERRENO ACCIDENTATO?

Sì (COEFF. B=0) **Sì** MA BASTEREBBERO OPERE DI MODESTA ENTITA' PER RENDERLA PIANEGGIANTE (COEFF. B=0,9) **NO** È PIANEGGIANTE (COEFF. B=1)

COEFFICIENTE Moltiplicativo

B=0
 B=0,9
 B=1

B - NOTE : _____

C : L'AREA RICADE IN ZONE ALLUVIONABILI?

Sì (COEFF. C=0) **NO** (COEFF. C=1)

COEFFICIENTE Moltiplicativo

C=0 C=1

C - NOTE : Sarà inserita eventualmente nella pianificazione e Scenari del Rischio Incendio

D : L'AREA APPARTIENE AD UN SETTORE IN FRANA?

Sì (COEFF. D=0) **NO** (COEFF. D=1)

COEFFICIENTE Moltiplicativo

D=0 D=1

D - NOTE : _____

E : L'AREA E' SOTTOSTANTE AD AMMASSI ROCCIOSI O A TERRENI IN FRANA?

Sì (COEFF. E=0) **NO** (COEFF. E=1)

COEFFICIENTE Moltiplicativo

E=0 E=1

E - NOTE: _____

F : L'AREA E' DISTANTE DALLE VIE DI COMUNICAZIONE?

Sì DISTANZA SUPERIORE A 1000 m (COEFF. F=0) **Sì** MA CON DISTANZA COMPRESA TRA 200 m E 1000 m (COEFF. F=0,8) **NO** DISTANZA INFERIORE A 200 m (COEFF. F=1)

COEFFICIENTE Moltiplicativo

F=0
 F=0,8
 F=1

F - NOTE : _____

G : L'AREA È POSTA NELLE IMMEDIATE ADIACENZE DELLA RETE IDRICA POTABILE?

Sì RETE INTERNA AREA (COEFF. G=1,05) **Sì** DISTANZA INF. A 200 m (COEFF. G=1) **NO** DISTANZA SUP. A 200 m (COEFF. G=0,9)

COEFFICIENTE Moltiplicativo

G=0,9 G=1 G=1,05
 ENTE GESTORE

G - NOTE : _____

$$I_{id-1} = \text{indice idoneità parziale pag. 1} = A \times B \times C \times \cancel{D} \times E \times F \times G =$$

$$= 1,00 \times 1,00 \times 0,00 \times 1,00 \times 1,00 \times 1,00 \times 1,05 = 1,05$$





CARATTERIZZAZIONE DELL'AREA PER L'IDONEITÀ DEL SITO

COMUNE **SIMALA** C.O.M. _____
 PROVINCIA **CAGLIARI** SCHEDA N. **AdA_02**
 REGIONE **SARDEGNA** DATA **01/07/2023**

PROPRIETÀ LOCALITÀ **SIMALA (centro abitato)** QUOTA ALTIMETRICA MEDIA (S.L.M.) m **154**

INDIRIZZO E/O DENOMINAZIONE AREA - PROPRIETARIO
CAMPI DA TENNIS, EX SCUOLA (AdA_02 - via Farris Canonico, 2 - 09090 Simala (OR))

COORDINATE: PIANE UTM GEOGRAFICHE ALTRO _____ FUSO **32N**
 Lat./N **39° 43' 22,900" N** Long./E **8° 49' 43,043" E** DATUM ED50 WGS84

DESTINAZIONE D'USO (SECONDO LO STRUMENTO URBANISTICO VIGENTE)
 Area S1 Spazi pubblici

AREA DEL SITO mq **4.200**

STIMA CAPACITÀ RICETTIVA NUM. PERSONE **80⁽¹⁾**

INDICATORI DI VALUTAZIONE

A : L'AREA E' GIA' PAVIMENTATA?

Sì (COEFF. A=1) **NO** (COEFF. A=0,8)

COEFFICIENTE Moltiplicativo

A=0,8 A=1
 TIPO PAVIMENTAZIONE PAVIMENTATA (CLS)

A - NOTE :

B : L'AREA È SITUATA SU DI UN PENDIO E/O SU DI UN TERRENO ACCIDENTATO?

Sì (COEFF. B=0) **Sì** MA BASTEREBBERO OPERE DI MODESTA ENTITA' PER RENDERLA PIANEGGIANTE (COEFF. B=0,9) **NO** È PIANEGGIANTE (COEFF. B=1)

COEFFICIENTE Moltiplicativo

B=1
 B=0,9
 B=1

B - NOTE : :

C : L'AREA RICADE IN ZONE ALLUVIONABILI?

Sì (COEFF. C=0) **NO** (COEFF. C=1)

COEFFICIENTE Moltiplicativo

C=0 C=1

C - NOTE : Sarà utilizzabile solo per la pianificazione interventi e Scenari del Rischio Incendio

D : L'AREA APPARTIENE AD UN SETTORE IN FRANA?

Sì (COEFF. D=0) **NO** (COEFF. D=1)

COEFFICIENTE Moltiplicativo

D=0 D=1

D - NOTE :

E : L'AREA E' SOTTOSTANTE AD AMMASSI ROCCIOSI O A TERRENI IN FRANA?

Sì (COEFF. E=0) **NO** (COEFF. E=1)

COEFFICIENTE Moltiplicativo

E=0 E=1

E - NOTE: _____

F : L'AREA E' DISTANTE DALLE VIE DI COMUNICAZIONE?

Sì DISTANZA SUPERIORE A 1000 m (COEFF. F=0) **Sì** MA CON DISTANZA COMPRESA TRA 200 m E 1000 m (COEFF. F=0,8) **NO** DISTANZA INFERIORE A 200 m (COEFF. F=1)

COEFFICIENTE Moltiplicativo

F=0
 F=0,8
 F=1

F - NOTE :

G : L'AREA È POSTA NELLE IMMEDIATE ADIACENZE DELLA RETE IDRICA POTABILE?

Sì RETE INTERNA AREA (COEFF. G=1,05) **Sì** DISTANZA INF. A 200 m (COEFF. G=1) **NO** DISTANZA SUP. A 200 m (COEFF. G=0,9)

COEFFICIENTE Moltiplicativo

G=0,9 G=1 G=1,05
 ENTE GESTORE _____

G - NOTE :

$$I_{id-1} = \text{indice idoneità parziale pag. 1} = A \times B \times C \times \cancel{D} \times E \times F \times G =$$

$$= 1,00 \times 1,00 \times 0,00 \times 1,00 \times 1,00 \times 1,00 \times 1,05 = 1,05$$



CARATTERIZZAZIONE DELL'AREA PER L'IDONEITÀ DEL SITO

COMUNE **SIMALA** C.O.M. _____
 PROVINCIA **CAGLIARI** SCHEDA N. **AdA_03**
 REGIONE **SARDEGNA** DATA **01/07/2023**

PROPRIETÀ LOCALITÀ **SIMALA (margine Nord - Centro abitato)** QUOTA ALTIMETRICA MEDIA (S.L.M.) m **148**
 INDIRIZZO E/O DENOMINAZIONE AREA - PROPRIETARIO
Area di pertinenza Chiesa di Santa Vitalia (AdA_03 - Strada Provinciale n. 46 - 09090 Simala)
 COORDINATE: PIANE UTM GEOGRAFICHE ALTRO _____ FUSO **32N**
 Lat./N **39° 43' 25,463" N** Long./E **8° 49' 53,819" E** DATUM ED50 WGS84
 DESTINAZIONE D'USO (SECONDO LO STRUMENTO URBANISTICO VIGENTE)
 Zona G - Servizi generali

AREA DEL SITO mq **3.400**

STIMA CAPACITÀ RICETTIVA NUM. PERSONE **25⁽¹⁾**

INDICATORI DI VALUTAZIONE

A : L'AREA E' GIA' PAVIMENTATA?

Sì (COEFF. A=1) **NO** (COEFF. A=0,8)

COEFFICIENTE Moltiplicativo

A=0,8 A=1
 TIPO PAVIMENTAZIONE
 IN PARTE PAVIMENTATA (CLS)

A - NOTE :

B : L'AREA È SITUATA SU DI UN PENDIO E/O SU DI UN TERRENO ACCIDENTATO?

Sì (COEFF. B=0) **Sì** MA BASTEREBBERO OPERE DI MODESTA ENTITA' PER RENDERLA PIANEGGIANTE (COEFF. B=0,9) **NO** È PIANEGGIANTE (COEFF. B=1)

COEFFICIENTE Moltiplicativo

B=1
 B=0,9
 B=1

B - NOTE : :

C : L'AREA RICADE IN ZONE ALLUVIONABILI?

Sì (COEFF. C=0) **NO** (COEFF. C=1)

COEFFICIENTE Moltiplicativo

C=0 C=1

C - NOTE :

D : L'AREA APPARTIENE AD UN SETTORE IN FRANA?

Sì (COEFF. D=0) **NO** (COEFF. D=1)

COEFFICIENTE Moltiplicativo

D=0 D=1

D - NOTE :

E : L'AREA E' SOTTOSTANTE AD AMMASSI ROCCIOSI O A TERRENI IN FRANA?

Sì (COEFF. E=0) **NO** (COEFF. E=1)

COEFFICIENTE Moltiplicativo

E=0 E=1

E - NOTE: _____

F : L'AREA E' DISTANTE DALLE VIE DI COMUNICAZIONE?

Sì DISTANZA SUPERIORE A 1000 m (COEFF. F=0) **Sì** MA CON DISTANZA COMPRESA TRA 200 m E 1000 m (COEFF. F=0,8) **NO** DISTANZA INFERIORE A 200 m (COEFF. F=1)

COEFFICIENTE Moltiplicativo

F=0
 F=0,8
 F=1

F - NOTE :

G : L'AREA È POSTA NELLE IMMEDIATE ADIACENZE DELLA RETE IDRICA POTABILE?

Sì RETE INTERNA AREA (COEFF. G=1,05) **Sì** DISTANZA INF. A 200 m (COEFF. G=1) **NO** DISTANZA SUP. A 200 m (COEFF. G=0,9)

COEFFICIENTE Moltiplicativo

G=0,9 G=1 G=1,05
 ENTE GESTORE

G - NOTE :

$$I_{id-1} = \text{indice idoneità parziale pag. 1} = A \times B \times C \times D \times E \times F \times G = 1,00 \times 1,00 \times 1,00 \times 1,00 \times 1,00 \times 1,00 \times 1,05 = 1,05$$



CARATTERIZZAZIONE DELL'AREA PER L'IDONEITÀ DEL SITO

COMUNE **SIMALA** C.O.M. _____
 PROVINCIA **CAGLIARI** SCHEDA N. **AdA_04**
 REGIONE **SARDEGNA** DATA **01/07/2023**

PROPRIETÀ LOCALITÀ **SIMALA (Centro abitato)** QUOTA ALTIMETRICA MEDIA (S.L.M.) m **163**

INDIRIZZO E/O DENOMINAZIONE AREA - PROPRIETARIO

Terreno area privata in sterrato (**AdA_04** - Via Grazia Deledda n.4 - 09090 Simala) (OR)

COORDINATE: PIANE UTM GEOGRAFICHE ALTRO _____ FUSO **32N**

Lat./N **39° 43' 17,552" N** Long./E **8° 49' 32,570" E** DATUM ED50 WGS84

DESTINAZIONE D'USO (SECONDO LO STRUMENTO URBANISTICO VIGENTE)

Zona B - Completamento - Zona C - Espansione Urbana

AREA DEL SITO mq **3.000**

STIMA CAPACITÀ RICETTIVA NUM. PERSONE **30⁽¹⁾**

INDICATORI DI VALUTAZIONE

A : L'AREA E' GIA' PAVIMENTATA?

SÌ
(COEFF. A=1)

NO
(COEFF. A=0,8)

COEFFICIENTE Moltiplicativo

A=0,8 A=1
TIPO PAVIMENTAZIONE
STERRATO

A - NOTE :

B : L'AREA È SITUATA SU DI UN PENDIO E/O SU DI UN TERRENO ACCIDENTATO?

SÌ
(COEFF. B=0)

SÌ
MA BASTEREBBERO OPERE DI
MODESTA ENTITA' PER
RENDERLA PIANEGGIANTE
(COEFF. B=0,9)

NO
È PIANEGGIANTE
(COEFF. B=1)

COEFFICIENTE Moltiplicativo

B=1
 B=0,9
 B=1

B - NOTE : :

C : L'AREA RICADE IN ZONE ALLUVIONABILI?

SÌ
(COEFF. C=0)

NO
(COEFF. C=1)

COEFFICIENTE Moltiplicativo

C=0 C=1

C - NOTE :

D : L'AREA APPARTIENE AD UN SETTORE IN FRANA?

SÌ
(COEFF. D=0)

NO
(COEFF. D=1)

COEFFICIENTE Moltiplicativo

D=0 D=1

D - NOTE :

E : L'AREA E' SOTTOSTANTE AD AMMASSI ROCCIOSI O A TERRENI IN FRANA?

SÌ
(COEFF. E=0)

NO
(COEFF. E=1)

COEFFICIENTE Moltiplicativo

E=0 E=1

E - NOTE: _____

F : L'AREA E' DISTANTE DALLE VIE DI COMUNICAZIONE?

SÌ
DISTANZA
SUPERIORE A
1000 m
(COEFF. F=0)

SÌ
MA CON DISTANZA COMPRESA
TRA 200 m E 1000 m
(COEFF. F=0,8)

NO
DISTANZA INFERIORE
A 200 m
(COEFF. F=1)

COEFFICIENTE Moltiplicativo

F=0
 F=0,8
 F=1

F - NOTE :

G : L'AREA È POSTA NELLE IMMEDIATE ADIACENZE DELLA RETE IDRICA POTABILE?

SÌ
RETE INTERNA AREA
(COEFF. G=1,05)

SÌ
DISTANZA INF. A 200 m
(COEFF. G=1)

NO
DISTANZA SUP. A 200 m
(COEFF. G=0,9)

COEFFICIENTE Moltiplicativo

G=0,9 G=1 G=1,05
ENTE GESTORE

G - NOTE :

$$I_{id-1} = \text{indice idoneità parziale pag. 1} = A \times B \times C \times D \times E \times F \times G =$$

$$= 0,80 \times 0,90 \times 1,00 \times 1,00 \times 1,00 \times 1,00 \times 1,00 = 0,72$$

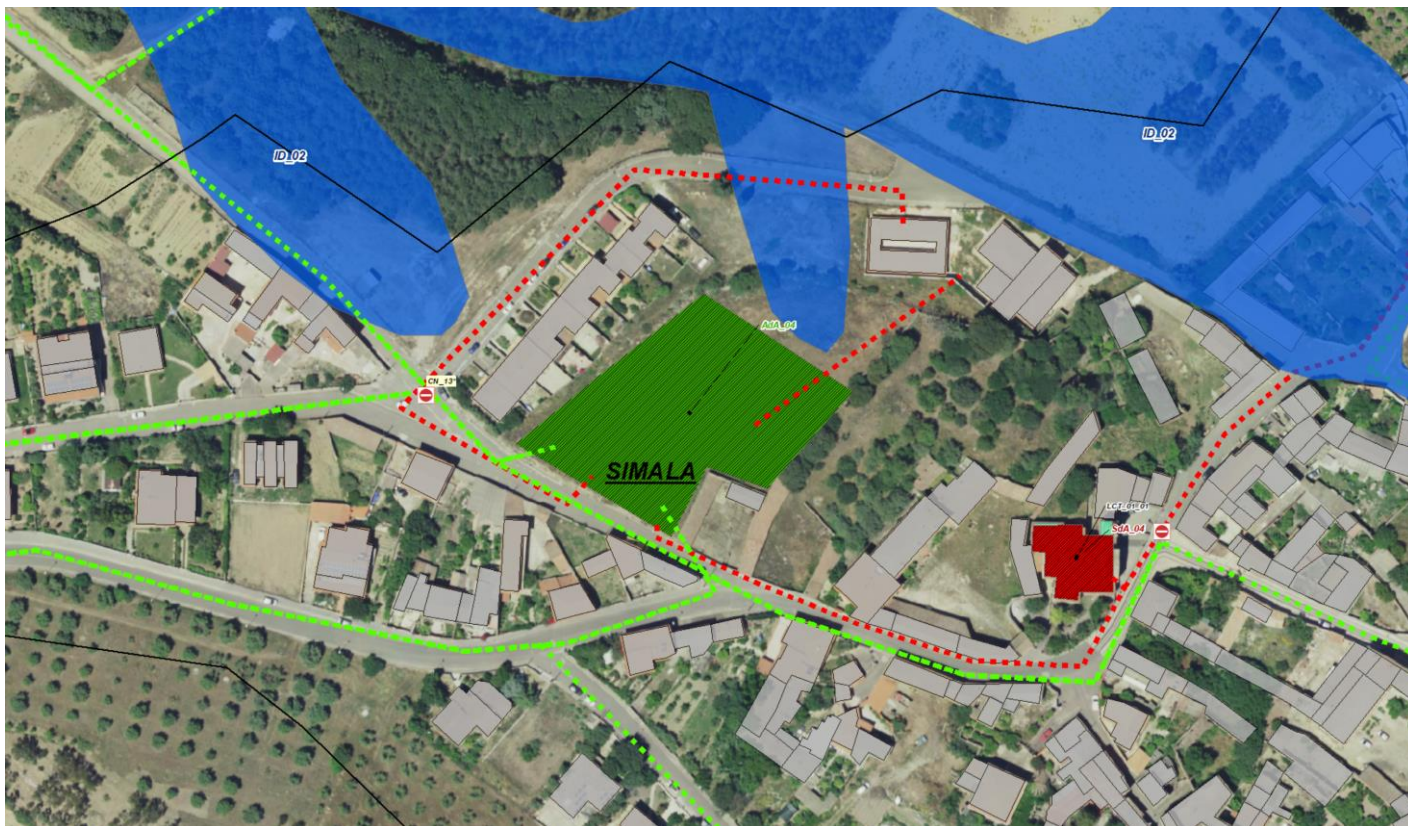

CARATTERIZZAZIONE DELL'AREA PER L'IDONEITÀ DEL SITO

COMUNE **SIMALA** C.O.M. _____
 PROVINCIA **CAGLIARI** SCHEDA N. **AdA_05**
 REGIONE **SARDEGNA** DATA **01/07/2023**

PROPRIETÀ LOCALITÀ **SIMALA (centro abitato, Margine Est)** QUOTA ALTIMETRICA MEDIA (S.L.M.) m **145**
 INDIRIZZO E/O DENOMINAZIONE AREA - PROPRIETARIO
AREA PUBBLICA, ADIACENZA PARCO COMUNALE (AdA_05 - Via Cagliari - 09090 Simala (OR))
 COORDINATE: PIANE UTM GEOGRAFICHE ALTRO _____ FUSO **32N**
 Lat./N **39° 43' 17,832" N** Long./E **8° 49' 50,295" E** DATUM ED50 WGS84
 DESTINAZIONE D'USO (SECONDO LO STRUMENTO URBANISTICO VIGENTE)
 Aree N.C. - Strade e Spazi pubblici

AREA DEL SITO mq **1.200** STIMA CAPACITÀ RICETTIVA NUM. PERSONE **30⁽¹⁾**

INDICATORI DI VALUTAZIONE

A : L'AREA E' GIA' PAVIMENTATA?

Sì (COEFF. A=1) **NO** (COEFF. A=0,8)

COEFFICIENTE Moltiplicativo

A=0,8 A=1
 TIPO PAVIMENTAZIONE
 PAVIMENTATA E VERDE

A - NOTE :

B : L'AREA È SITUATA SU DI UN PENDIO E/O SU DI UN TERRENO ACCIDENTATO?

Sì (COEFF. B=0) **Sì** MA BASTEREBBERO OPERE DI MODESTA ENTITA' PER RENDERLA PIANEGGIANTE (COEFF. B=0,9) **NO** È PIANEGGIANTE (COEFF. B=1)

COEFFICIENTE Moltiplicativo

B=0
 B=0,9
 B=1

B - NOTE :

C : L'AREA RICADE IN ZONE ALLUVIONABILI?

Sì (COEFF. C=0) **NO** (COEFF. C=1)

COEFFICIENTE Moltiplicativo

C=0 C=1

C - NOTE :

D : L'AREA APPARTIENE AD UN SETTORE IN FRANA?

Sì (COEFF. D=0) **NO** (COEFF. D=1)

COEFFICIENTE Moltiplicativo

D=0 D=1

D - NOTE :

E : L'AREA E' SOTTOSTANTE AD AMMASSI ROCCIOSI O A TERRENI IN FRANA?

Sì (COEFF. E=0) **NO** (COEFF. E=1)

COEFFICIENTE Moltiplicativo

E=0 E=1

E - NOTE: _____

F : L'AREA E' DISTANTE DALLE VIE DI COMUNICAZIONE?

Sì DISTANZA SUPERIORE A 1000 m (COEFF. F=0) **Sì** MA CON DISTANZA COMPRESA TRA 200 m E 1000 m (COEFF. F=0,8) **NO** DISTANZA INFERIORE A 200 m (COEFF. F=1)

COEFFICIENTE Moltiplicativo

F=0
 F=0,8
 F=1

F - NOTE :

G : L'AREA È POSTA NELLE IMMEDIATE ADIACENZE DELLA RETE IDRICA POTABILE?

Sì RETE INTERNA AREA (COEFF. G=1,05) **Sì** DISTANZA INF. A 200 m (COEFF. G=1) **NO** DISTANZA SUP. A 200 m (COEFF. G=0,9)

COEFFICIENTE Moltiplicativo

G=0,9 G=1 G=1,05
 ENTE GESTORE

G - NOTE :

$$I_{id-1} = \text{indice idoneità parziale pag. 1} = A \times B \times C \times D \times E \times F \times G =$$

$$= 1,00 \times 1,00 \times 1,00 \times 1,00 \times 1,00 \times 1,00 \times 1,05 = 1,05$$

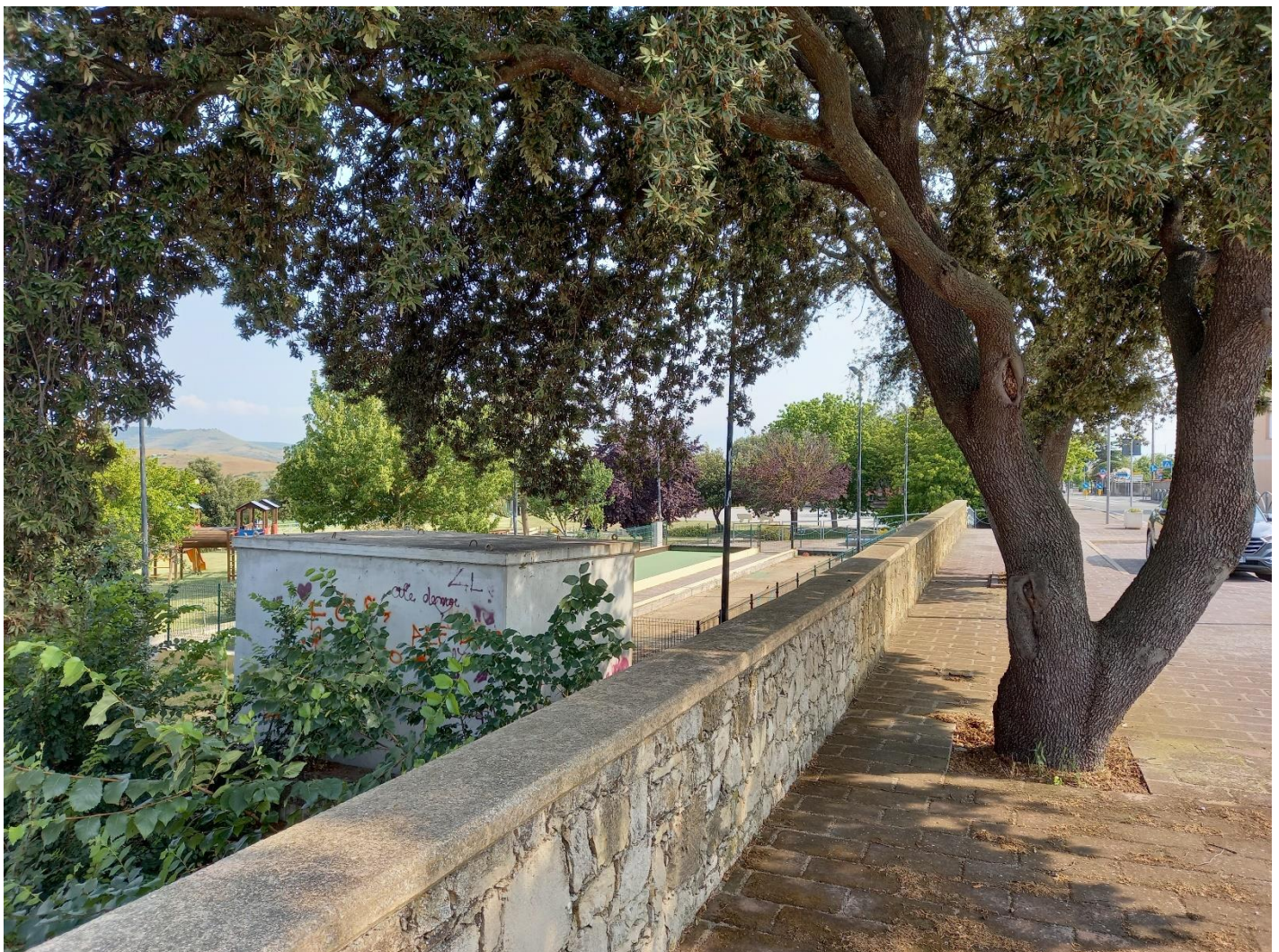

CARATTERIZZAZIONE DELL'AREA PER L'IDONEITÀ DEL SITO

COMUNE **SIMALA** C.O.M. _____
 PROVINCIA **CAGLIARI** SCHEDA N. **SdA_01**
 REGIONE **SARDEGNA** DATA **01/07/2023**

PROPRIETÀ LOCALITÀ **SIMALA (centro abitato)** QUOTA ALTIMETRICA MEDIA (S.L.M.) m **145**

INDIRIZZO E/O DENOMINAZIONE AREA - PROPRIETARIO
Pizzeria Ristorante "La Fazenda" (SdA_01) - Località Cruxi Manna - 09090 Simala (OR)

COORDINATE: PIANE UTM GEOGRAFICHE ALTRO _____ FUSO **32N**
 Lat./N **39° 43' 13,322"** Long./E **8° 49' 50,396"** DATUM ED50 WGS84

DESTINAZIONE D'USO (SECONDO LO STRUMENTO URBANISTICO VIGENTE)
 Aree S2-S3 Spazi pubblici

AREA DEL SITO mq **600**

STIMA CAPACITÀ RICETTIVA NUM. PERSONE **40⁽¹⁾**

INDICATORI DI VALUTAZIONE

A : L'AREA E' GIA' PAVIMENTATA?

Sì (COEFF. A=1) **NO** (COEFF. A=0,8)

COEFFICIENTE Moltiplicativo

A=0,8 A=1
TIPO PAVIMENTAZIONE

A - NOTE :

B : L'AREA È SITUATA SU DI UN PENDIO E/O SU DI UN TERRENO ACCIDENTATO?

Sì (COEFF. B=0) **Sì** MA BASTEREBBERO OPERE DI MODESTA ENTITA' PER RENDERLA PIANEGGIANTE (COEFF. B=0,9) **NO** È PIANEGGIANTE (COEFF. B=1)

COEFFICIENTE Moltiplicativo

B=0
 B=0,9
 B=1

B - NOTE :

C : L'AREA RICADE IN ZONE ALLUVIONABILI?

Sì (COEFF. C=0) **NO** (COEFF. C=1)

COEFFICIENTE Moltiplicativo

C=0 C=1

C - NOTE : Sarà inserita eventualmente nella pianificazione e Scenari del Rischio Incendio

D : L'AREA APPARTIENE AD UN SETTORE IN FRANA?

Sì (COEFF. D=0) **NO** (COEFF. D=1)

COEFFICIENTE Moltiplicativo

D=0 D=1

D - NOTE :

E : L'AREA E' SOTTOSTANTE AD AMMASSI ROCCIOSI O A TERRENI IN FRANA?

Sì (COEFF. E=0) **NO** (COEFF. E=1)

COEFFICIENTE Moltiplicativo

E=0 E=1

E - NOTE: _____

F : L'AREA E' DISTANTE DALLE VIE DI COMUNICAZIONE?

Sì DISTANZA SUPERIORE A 1000 m (COEFF. F=0) **Sì** MA CON DISTANZA COMPRESA TRA 200 m E 1000 m (COEFF. F=0,8) **NO** DISTANZA INFERIORE A 200 m (COEFF. F=1)

COEFFICIENTE Moltiplicativo

F=0
 F=0,8
 F=1

F - NOTE :

G : L'AREA È POSTA NELLE IMMEDIATE ADIACENZE DELLA RETE IDRICA POTABILE?

Sì RETE INTERNA AREA (COEFF. G=1,05) **Sì** DISTANZA INF. A 200 m (COEFF. G=1) **NO** DISTANZA SUP. A 200 m (COEFF. G=0,9)

COEFFICIENTE Moltiplicativo

G=0,9 G=1 G=1,05
ENTE GESTORE

G - NOTE :

$$I_{id-1} = \text{indice idoneità parziale pag. 1} = A \times B \times C \times \cancel{D} \times E \times F \times G =$$

$$= 1,00 \times 1,00 \times 0,00 \times 1,00 \times 1,00 \times 1,00 \times 1,05 = 1,05$$





CARATTERIZZAZIONE DELL'AREA PER L'IDONEITÀ DEL SITO

COMUNE **SIMALA** C.O.M. _____
 PROVINCIA **CAGLIARI** SCHEDA N. **SdA_02**
 REGIONE **SARDEGNA** DATA **01/07/2023**

PROPRIETÀ LOCALITÀ **SIMALA (centro abitato)** QUOTA ALTIMETRICA MEDIA (S.L.M.) m **154**
 INDIRIZZO E/O DENOMINAZIONE AREA - PROPRIETARIO
LOCALI EX SCUOLA (SdA_02 - via Farris Canonico, 2 - 09090 Simala (OR))
 COORDINATE: PIANE UTM GEOGRAFICHE ALTRO _____ FUSO **32N**
 Lat./N **39° 43' 21,958" N** Long./E **8° 49' 42,682" E** DATUM ED50 WGS84
 DESTINAZIONE D'USO (SECONDO LO STRUMENTO URBANISTICO VIGENTE)
 Aree S1 Spazi pubblici

AREA DEL SITO mq **950**

STIMA CAPACITÀ RICETTIVA NUM. PERSONE **30⁽¹⁾**

INDICATORI DI VALUTAZIONE

A : L'AREA E' GIA' PAVIMENTATA?

Sì (COEFF. A=1) **NO** (COEFF. A=0,8)

COEFFICIENTE Moltiplicativo

A=0,8 A=1
TIPO PAVIMENTAZIONE (TRADIZIONALE E GRES)

A - NOTE : _____

B : L'AREA È SITUATA SU DI UN PENDIO E/O SU DI UN TERRENO ACCIDENTATO?

Sì (COEFF. B=0) **Sì** MA BASTEREBBERO OPERE DI MODESTA ENTITÀ PER RENDERLA PIANEGGIANTE (COEFF. B=0,9) **NO** È PIANEGGIANTE (COEFF. B=1)

COEFFICIENTE Moltiplicativo

B=0 B=0,9 B=1

B - NOTE : _____

C : L'AREA RICADE IN ZONE ALLUVIONABILI?

Sì (COEFF. C=0) **NO** (COEFF. C=1)

COEFFICIENTE Moltiplicativo

C=0 C=1

C - NOTE : Sarà inserita eventualmente nella pianificazione e Scenari del Rischio Incendio

D : L'AREA APPARTIENE AD UN SETTORE IN FRANA?

Sì (COEFF. D=0) **NO** (COEFF. D=1)

COEFFICIENTE Moltiplicativo

D=0 D=1

D - NOTE : _____

E : L'AREA E' SOTTOSTANTE AD AMMASSI ROCCIOSI O A TERRENI IN FRANA?

Sì (COEFF. E=0) **NO** (COEFF. E=1)

COEFFICIENTE Moltiplicativo

E=0 E=1

E - NOTE : _____

F : L'AREA E' DISTANTE DALLE VIE DI COMUNICAZIONE?

Sì DISTANZA SUPERIORE A 1000 m (COEFF. F=0) **Sì** MA CON DISTANZA COMPRESA TRA 200 m E 1000 m (COEFF. F=0,8) **NO** DISTANZA INFERIORE A 200 m (COEFF. F=1)

COEFFICIENTE Moltiplicativo

F=0 F=0,8 F=1

F - NOTE : _____

G : L'AREA È POSTA NELLE IMMEDIATE ADIACENZE DELLA RETE IDRICA POTABILE?

Sì RETE INTERNA AREA (COEFF. G=1,05) **Sì** DISTANZA INF. A 200 m (COEFF. G=1) **NO** DISTANZA SUP. A 200 m (COEFF. G=0,9)

COEFFICIENTE Moltiplicativo

G=0,9 G=1 G=1,05
ENTE GESTORE

G - NOTE : _____

$$I_{id-1} = \text{indice idoneità parziale pag. 1} = A \times B \times C \times D \times E \times F \times G =$$

$$= 1,00 \times 1,00 \times 0,00 \times 1,00 \times 1,00 \times 1,00 \times 1,05 = 1,05$$





CARATTERIZZAZIONE DELL'AREA PER L'IDONEITÀ DEL SITO

COMUNE **SIMALA** C.O.M. _____
 PROVINCIA **CAGLIARI** SCHEDA N. **SdA_03**
 REGIONE **SARDEGNA** DATA **01/07/2023**

PROPRIETÀ LOCALITÀ **SIMALA (margine Nord - Centro abitato)** QUOTA ALTIMETRICA MEDIA (S.L.M.) m **148**
 INDIRIZZO E/O DENOMINAZIONE AREA - PROPRIETARIO
Chiesa di Santa Vitalia (SdA_03 - Strada Provinciale n. 46 - 09090 Simala) (OR)
 COORDINATE: PIANE UTM GEOGRAFICHE ALTRO _____ FUSO **32N**
 Lat./N **39° 43' 25,463" N** Long./E **8° 49' 53,819" E** DATUM ED50 WGS84
 DESTINAZIONE D'USO (SECONDO LO STRUMENTO URBANISTICO VIGENTE)
 Zona G - Servizi generali

AREA DEL SITO mq **3.400**

STIMA CAPACITÀ RICETTIVA NUM. PERSONE **5 (1)**

INDICATORI DI VALUTAZIONE

A : L'AREA E' GIA' PAVIMENTATA?

Sì (COEFF. A=1) **NO** (COEFF. A=0,8)

COEFFICIENTE Moltiplicativo

A=0,8 A=1
 TIPO PAVIMENTAZIONE
 AREA ESTERNA IN PARTE PAVIMENTATA

A - NOTE :

B : L'AREA È SITUATA SU DI UN PENDIO E/O SU DI UN TERRENO ACCIDENTATO?

Sì (COEFF. B=0) **Sì** MA BASTEREBBERO OPERE DI MODESTA ENTITA' PER RENDERLA PIANEGGIANTE (COEFF. B=0,9) **NO** È PIANEGGIANTE (COEFF. B=1)

COEFFICIENTE Moltiplicativo

B=1
 B=0,9
 B=1

B - NOTE : :

C : L'AREA RICADE IN ZONE ALLUVIONABILI?

Sì (COEFF. C=0) **NO** (COEFF. C=1)

COEFFICIENTE Moltiplicativo

C=0 C=1

C - NOTE :

D : L'AREA APPARTIENE AD UN SETTORE IN FRANA?

Sì (COEFF. D=0) **NO** (COEFF. D=1)

COEFFICIENTE Moltiplicativo

D=0 D=1

D - NOTE :

E : L'AREA E' SOTTOSTANTE AD AMMASSI ROCCIOSI O A TERRENI IN FRANA?

Sì (COEFF. E=0) **NO** (COEFF. E=1)

COEFFICIENTE Moltiplicativo

E=0 E=1

E - NOTE: _____

F : L'AREA E' DISTANTE DALLE VIE DI COMUNICAZIONE?

Sì DISTANZA SUPERIORE A 1000 m (COEFF. F=0) **Sì** MA CON DISTANZA COMPRESA TRA 200 m E 1000 m (COEFF. F=0,8) **NO** DISTANZA INFERIORE A 200 m (COEFF. F=1)

COEFFICIENTE Moltiplicativo

F=0
 F=0,8
 F=1

F - NOTE :

G : L'AREA È POSTA NELLE IMMEDIATE ADIACENZE DELLA RETE IDRICA POTABILE?

Sì RETE INTERNA AREA (COEFF. G=1,05) **Sì** DISTANZA INF. A 200 m (COEFF. G=1) **NO** DISTANZA SUP. A 200 m (COEFF. G=0,9)

COEFFICIENTE Moltiplicativo

G=0,9 G=1 G=1,05
 ENTE GESTORE

G - NOTE :

$$I_{id-1} = \text{indice idoneità parziale pag. 1} = A \times B \times C \times D \times E \times F \times G = 1,00 \times 1,00 \times 1,00 \times 1,00 \times 1,00 \times 1,00 \times 1,05 = 1,05$$



CARATTERIZZAZIONE DELL'AREA PER L'IDONEITÀ DEL SITO

COMUNE **SIMALA** C.O.M. _____
 PROVINCIA **CAGLIARI** SCHEDA N. **SdA_04**
 REGIONE **SARDEGNA** DATA **01/07/2023**

PROPRIETÀ PUBBLICA PRIVATA	LOCALITÀ SIMALA (Centro abitato)	QUOTA ALTIMETRICA MEDIA (S.L.M.) m 152
	INDIRIZZO E/O DENOMINAZIONE AREA - PROPRIETARIO Chiesa di San Nicolò Vescovo (SdA_04 - Via Santa Vitalia - 09090 Simala (OR))	
<input type="checkbox"/> PUBBLICA <input checked="" type="checkbox"/> PRIVATA	COORDINATE: <input type="checkbox"/> PIANE UTM <input checked="" type="checkbox"/> GEOGRAFICHE <input type="checkbox"/> ALTRO _____ FUSO 32N Lat./N 39° 43' 16,044" N Long./E 8° 49' 36,818" E DATUM <input type="checkbox"/> ED50 <input checked="" type="checkbox"/> WGS84 DESTINAZIONE D'USO (SECONDO LO STRUMENTO URBANISTICO VIGENTE) <input type="checkbox"/> Zona S2 – Servizi - Spazi Pubblici	

AREA DEL SITO mq **400**

STIMA CAPACITÀ RICETTIVA NUM. PERSONE **10⁽¹⁾**

INDICATORI DI VALUTAZIONE

A : L'AREA E' GIA' PAVIMENTATA?

Sì (COEFF. A=1) **NO** (COEFF. A=0,8)

COEFFICIENTE Moltiplicativo

A=0,8 A=1
TIPO PAVIMENTAZIONE IN PIETRA

A - NOTE :

B : L'AREA È SITUATA SU DI UN PENDIO E/O SU DI UN TERRENO ACCIDENTATO?

Sì (COEFF. B=0) **Sì** MA BASTEREBBERO OPERE DI MODESTA ENTITA' PER RENDERLA PIANEGGIANTE (COEFF. B=0,9) **NO** È PIANEGGIANTE (COEFF. B=1)

COEFFICIENTE Moltiplicativo

B=1
 B=0,9
 B=1

B - NOTE : :

C : L'AREA RICADE IN ZONE ALLUVIONABILI?

Sì (COEFF. C=0) **NO** (COEFF. C=1)

COEFFICIENTE Moltiplicativo

C=0 C=1

C - NOTE :

D : L'AREA APPARTIENE AD UN SETTORE IN FRANA?

Sì (COEFF. D=0) **NO** (COEFF. D=1)

COEFFICIENTE Moltiplicativo

D=0 D=1

D - NOTE :

E : L'AREA E' SOTTOSTANTE AD AMMASSI ROCCIOSI O A TERRENI IN FRANA?

Sì (COEFF. E=0) **NO** (COEFF. E=1)

COEFFICIENTE Moltiplicativo

E=0 E=1

E - NOTE: _____

F : L'AREA E' DISTANTE DALLE VIE DI COMUNICAZIONE?

Sì DISTANZA SUPERIORE A 1000 m (COEFF. F=0) **Sì** MA CON DISTANZA COMPRESA TRA 200 m E 1000 m (COEFF. F=0,8) **NO** DISTANZA INFERIORE A 200 m (COEFF. F=1)

COEFFICIENTE Moltiplicativo

F=0
 F=0,8
 F=1

F - NOTE :

G : L'AREA È POSTA NELLE IMMEDIATE ADIACENZE DELLA RETE IDRICA POTABILE?

Sì RETE INTERNA AREA (COEFF. G=1,05) **Sì** DISTANZA INF. A 200 m (COEFF. G=1) **NO** DISTANZA SUP. A 200 m (COEFF. G=0,9)

COEFFICIENTE Moltiplicativo

G=0,9 G=1 G=1,05
ENTE GESTORE

G - NOTE :

$$I_{id-1} = \text{indice idoneità parziale pag. 1} = A \times B \times C \times D \times E \times F \times G = 1,00 \times 1,00 \times 1,00 \times 1,00 \times 1,00 \times 1,00 \times 1,05 = 1,05$$



